

Arelion Czech Republic a.s.

IČ: 26207842

se sídlem K Červenému dvoru 3269/25a, Strašnice, 130 00 Praha 3

zápis v obchodním rejstříku: MS Praha, B 6808

zastoupená pověřenou odbornou společností

SITEL, spol. s r.o.

IČ: 44797320

zápis v obchodním rejstříku: MS Praha, C 6725

sídlo: Baarova 957/15, 140 00 Praha 4

pro účely zaslání tohoto vyjádření dále zastoupená společností

CNL INVEST s.r.o.

IČ: 28522648

zápis v obchodním rejstříku: MS Praha, C 147768

se sídlem Ke klubovně 1650/9, Stodůlky, 155 00 Praha 5

(dále jen „Arelion“)

PROfi Jihlava spol. s r. o.

Romana BARTUŠKOVÁ

Pod Příkopem 933/6, 6

58601 Jihlava 1

Česká republika

Číslo vyjádření

ARCR00508/24

V Praze dne 21.3.2024

Věc: Vyjádření k existenci technické infrastruktury – podzemního komunikačního vedení a zařízení veřejné komunikační sítě,

pro účely akce/stavby: Cyklostezka R09 Jihlava, Ul. Průmyslová - Heroltice, kdy posouzení bylo provedeno výhradně v rozsahu sděleném žadatelem, tedy v zájmovém území vyznačeném žadatelem a nikde jinde, a pro žadatelem uvedený účel.

V žadatelem určeném a vyznačeném území (viz příloha) **má společnost Arelion uloženo podzemní komunikační vedení a zařízení veřejné komunikační sítě** ve svém vlastnictví (dále „PV“) a tedy **dojde ke střetu s PV**, kdy součástí PV jsou technologické prvky (zejm. kabely, ochranné trubky) vysoké hodnoty a důležitosti.

- Důvod vydání vyjádření: **Sloučené územní a stavební řízení**
- Identifikace dotčeného PV: **SLUZ_OSLA**
- Kontakt na ochranu sítí Arelion: tel.: 267198126, 722485662, e-mail: ochranasite@site.cz

Pro účel předmětné akce/stavby stanovuje Arelion následující podmínky:

- i. Žadatel/stavebník bere na vědomí, že v zájmové lokalitě se nachází PV a zavazuje se dodržovat veškeré podmínky společnosti Arelion;
- ii. V podkladech a dokumentaci k žádosti o vydání příslušného povolení či uzavření veřejnoprávní smlouvy bude PV zohledněno a jeho dotčení bude technicky řešeno v součinnosti se zástupcem Arelion (e-mail: ochranasite@site.cz);
- iii. Dokumentace pro provádění stavby bude předem předložena společnosti Arelion (ochranasite@site.cz) k odsouhlasení;
- iv. V ochranném pásmu PV není dovoleno provádět jakékoli činnosti bez předchozího písemného souhlasu společnosti Arelion, kdy žádost o **souhlas se zahájením prací je třeba doručit společnosti Arelion minimálně tři (3) týdny předem** (ochranasite@site.cz);
- v. **Zástupce společnosti Arelion bude přizván k předání staveniště** (ochranasite@site.cz);

CNL INVEST s.r.o., Ke Klubovně 1650/9, 155 00, Praha 5, IČ: 28522648, DIČ: CZ28522648

provozovna: Ortenovo náměstí 1487/12, 170 00, Praha 7 - Holešovice

☐ +420 222 261 001, ☐ info@cnlinvest.cz, info@zadosti.cz, www.cnlinvest.cz, www.zadosti.cz

Zapsána v Obchodním rejstříku vedeného Městským soudem v Praze oddíl C, vložka 147768

Strana 1. ze 6

- vi. **Před zahájením prací bude poloha PV přímo na staveništi vyznačena geodetickým vytýčením,** které má stavebník povinnost objednat alespoň 14 dnů předem (kontakt: Ing. Rudolf Čihák, e-mail rcihak@site.cz, tel. 267198362);
- vii. **Pracovníci provádějící práce budou prokazatelně seznámeni s polohou PV a podmínkami tohoto vyjádření;**
- viii. Před zahájením stavebních prací budou místa styků (křížení, souběhů) na základě vytýčení v terénu odkryta ručně kopanými sondami a případné zjištěné nesrovnalosti budou oznámeny společnosti Arelion (ochranasite@site.cz);
- ix. Při stavebních pracích v ochranném pásmu PV bude vždy dbáno nejvyšší opatnosti, je zakázáno používat nevhodné nářadí a **žádné mechanizační prostředky;**
- x. **V ochranném pásmu PV nebudou umístována žádná zařízení, včetně skladování materiálu či pohybu těžké techniky.** Po trase PV nebude pojížděno těžkými vozidly (mechanizací), pokud nebude provedena odpovídající ochrana těchto tras proti mechanickému poškození (panely nebo jiným vhodným způsobem) - bude řešeno v Dokumentaci pro provádění stavby a bude předem odsouhlaseno společností Arelion (ochranasite@site.cz);
- xi. V ochranném pásmu PV nebudou vysazovány dřeviny trvalého charakteru;
- xii. Při křížení nebo souběhu jiné sítě s PV bude zejména dodržena norma ČSN 736005 o prostorovém uspořádání sítí technického vybavení. Způsob ochrany PV při křížení či souběhu bude vždy řešen v Dokumentaci pro provádění stavby;
- xiii. Odkryté PV bude řádně zabezpečeno proti poškození při provádění prací, proti poškození třetí stranou, jakož i jakémukoliv poškození obecně. O odkrytém PV bude zajištěna fotodokumentace;
- xiv. **Před zakrytím PV bude ke kontrole přizván zástupce Arelion** (kontakt ochrana sítí);
- xv. Bez předchozího souhlasu Arelion nebude snížena nebo zvýšena vrstva krytí nad PV (ochranasite@site.cz);
- xvi. Jakékoliv poškození či narušení PV bude okamžitě ohlášeno na telefonní číslo 267 198 123 nebo 267 198 333 - na servisní dispečink společnosti Arelion a také na e-mailovou adresu sos@site.cz;
- xvii. V případě jakéhokoliv poškození PV (i dodatečně zjištěného) vzniká společnosti Arelion právo na náhradu škody (vč. škod vzniklých v důsledku přerušení provozu);
- xviii. **PV nebude překládáno ani jinak upravováno.**

V případě nutnosti přeložení či jakéhokoliv jiné manipulace či úprav PV Arelion stanoví následující podmínky:

- i. Stavebník uzavře se společností Arelion smlouvu o přeložce / smlouvu o dotčení;
- ii. Práce spojené s přeložením, manipulací nebo úpravou PV budou provedeny výhradně společností Arelion, včetně vypracování Dokumentace pro provádění stavby;
- iii. Stavebník zajistí veřejnoprávní a majetkové vypořádání (příslušné povolení dle příslušného zákona, práva věcných břemen a veškeré ostatní náležitosti a povinnosti).

V případě změny předpokládané plochy vyznačeného zájmového území či změny účelu vyjádření je nezbytné požádat společnost Arelion o nové vyjádření.

Toto vyjádření má platnost 1 rok ode dne vydání. Platnost vydaného vyjádření nelze prodloužit. Po uplynutí platnosti je nutné zažádat o nové vyjádření.

Nedodržení uvedených podmínek je hrubým porušením povinností dle zákona 127/2005 Sb., zákon o elektronických komunikacích a o změně některých souvisejících zákonů (zákon o elektronických komunikacích), ve znění pozdějších předpisů.

V případě další korespondence uvádějte naše číslo vyjádření.

S pozdravem



Retušová

Přílohy: situační výkres s žadatelem určeným a vyznačeným územím

ŽÁDOST O VYJÁDRĚNÍ O EXISTENCI SÍTĚ ELEKTRONICKÝCH KOMUNIKACÍ společnosti Arelion Czech Republic a.s.

Číslo žádosti: **ARCR00508/24**
 Název stavby /akce: **Cyklostezka R09 Jihlava, Ul. Průmyslová - Heroltice**
 Datum podání žádosti: **21.3.2024**
 Výška stavby: **0 m**
 Katastrální území: **Jihlava, Hruškové Dvory**
 Číslo parcely: **6166/1, další pozemky viz příložená TZ**
 Důvod žádosti: **Sloučené územní a stavební řízení**
 Popis jiného důvodu žádosti:
 Žádost o souhlas se zjednodušeným územním řízením: **Ne**
 Žádost o souhlas s veřejnoprávní smlouvou: **Ne**
 Expresní vyřízení žádosti: **Ne**
 Průběh vedení elektronicky: **Ne**

Žadatel

Firma / organizace: **PROfi Jihlava spol. s r. o.**
 IČ: **18198228**, DIČ: **CZ18198228**
 Kontaktní osoba: **Romana BARTUŠKOVÁ**
 Adresa: **Pod Příkopem 933/6, 6**
 Město / obec: **Jihlava 1**
 PSČ: **58601**
 Stát: **Česká republika**
 E-mail: **bartuskova@profi-ji.cz**
 Telefonní číslo: **734574455**

Stavebník

Firma / organizace: **Statutární město Jihlava**
 Kontaktní osoba: **Ing. Vladimíra Dolejší**
 Adresa: **Masarykovo nám. 1**
 Město / obec: **Jihlava 1**
 PSČ: **58601**
 Stát: **Česká republika**
 E-mail: **vladimira.dolejsi@jihlava-city.cz**
 Telefonní číslo: **565593533**

Odeslání vyjádření s dotčením sítě elektronických komunikací

Způsob odeslání: **E-mail**
 E-mailová adresa: **bartuskova@profi-ji.cz**
 Firma / organizace: **PROfi Jihlava spol. s r. o.**
 Kontaktní osoba: **Romana BARTUŠKOVÁ**
 Adresa: **Pod Příkopem 933/6, 6**
 Město / obec: **Jihlava 1**
 PSČ: **58601**
 Stát: **Česká republika**

Příloha č.1: Situační výkres s žadatelem určeným a vyznačeným územím

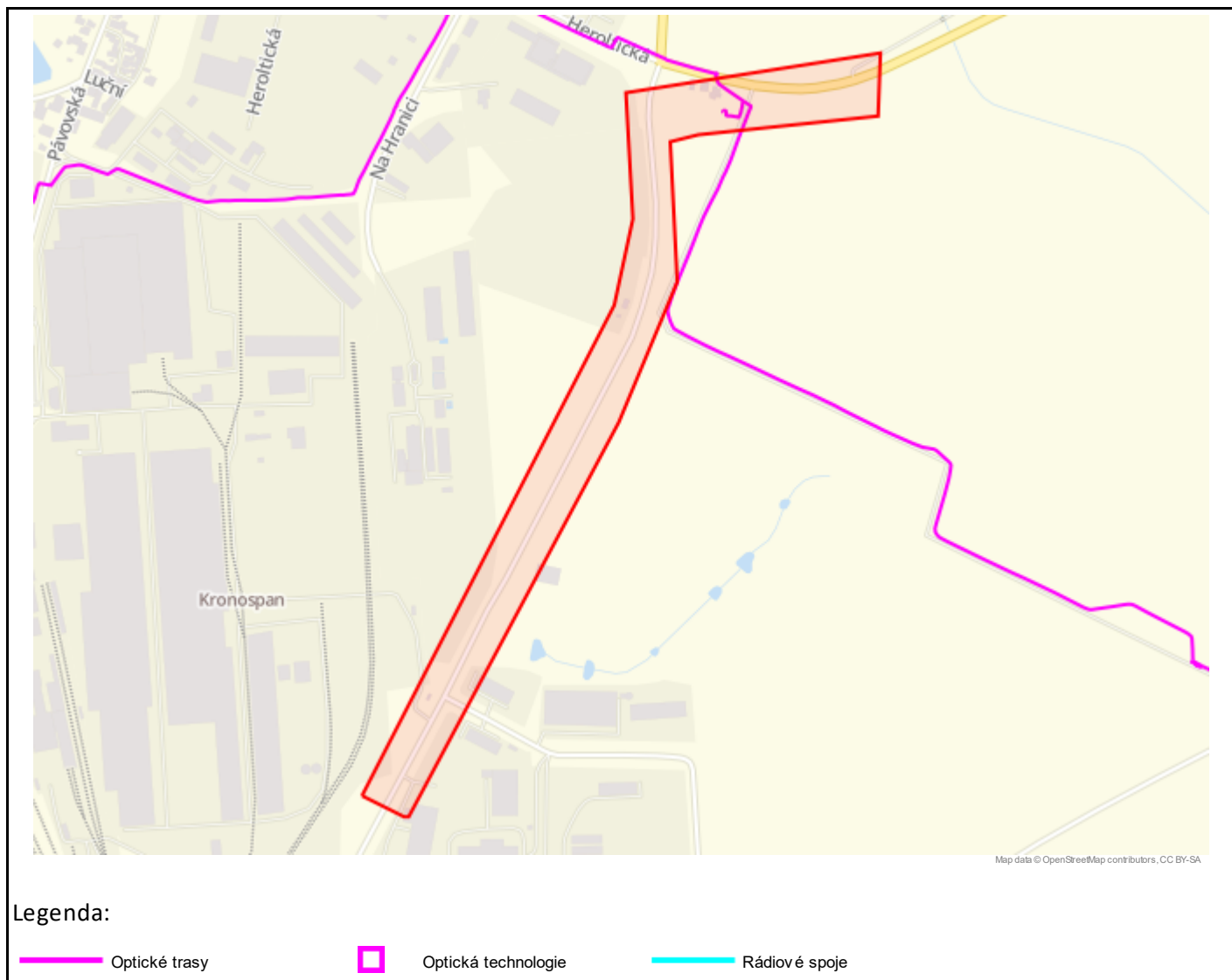

Geometrie zájmové oblasti (zájmových oblastí) žádosti ve formátu WKT a souřadnicovém systému S-JTSK. Zkopírováním textu lze geometrii zobrazit v jakémkoli softwaru podporujícím formát WKT.

POLYGON((-667795.13 -1127766.58,-667581.21 -1127451.69,-667382.68 -1127159.97,-667344.1 -1127048.96,-667333.15 -1126881.43,-666989.95 -1126869.97,-667003.14 -1126952.79,-667244.09 -1126948.54,-667282.3 -1126953.28,-667295.49 -1127139.3,-667395.22 -1127314.81,-667736.69 -1127801.83,-667742.87 -1127801.08,-667795.13 -1127766.58))